

デバイス所有者が使用する アカウントを知りたい

Ver. 1.0



**OXYGEN
FORENSICS**

目次

1	デバイス所有者が使用するアカウントを知りたい	2
1.1	主に利用する機能	2

1 デバイス所有者が使用するアカウントを知りたい

解析の説明に使用しているデータの詳細は、当サポートページに掲載の資料「解析を始める前に…」の「1.1 解析に使用しているデータについて」をご覧ください。またこちらの資料はそのデータを元に解析したものですので、お客様の環境とは異なります。必要に応じて読みかえていただきますようお願い申し上げます。

1.1 主に利用する機能

デバイス所有者が使用するアカウントを知りたい際に主に使用する機能は「Owner」「Accounts and Passwords」「Contacts」です。

➤ Owner

デバイス内のユーザ情報一覧は「Owner」に集約されます。

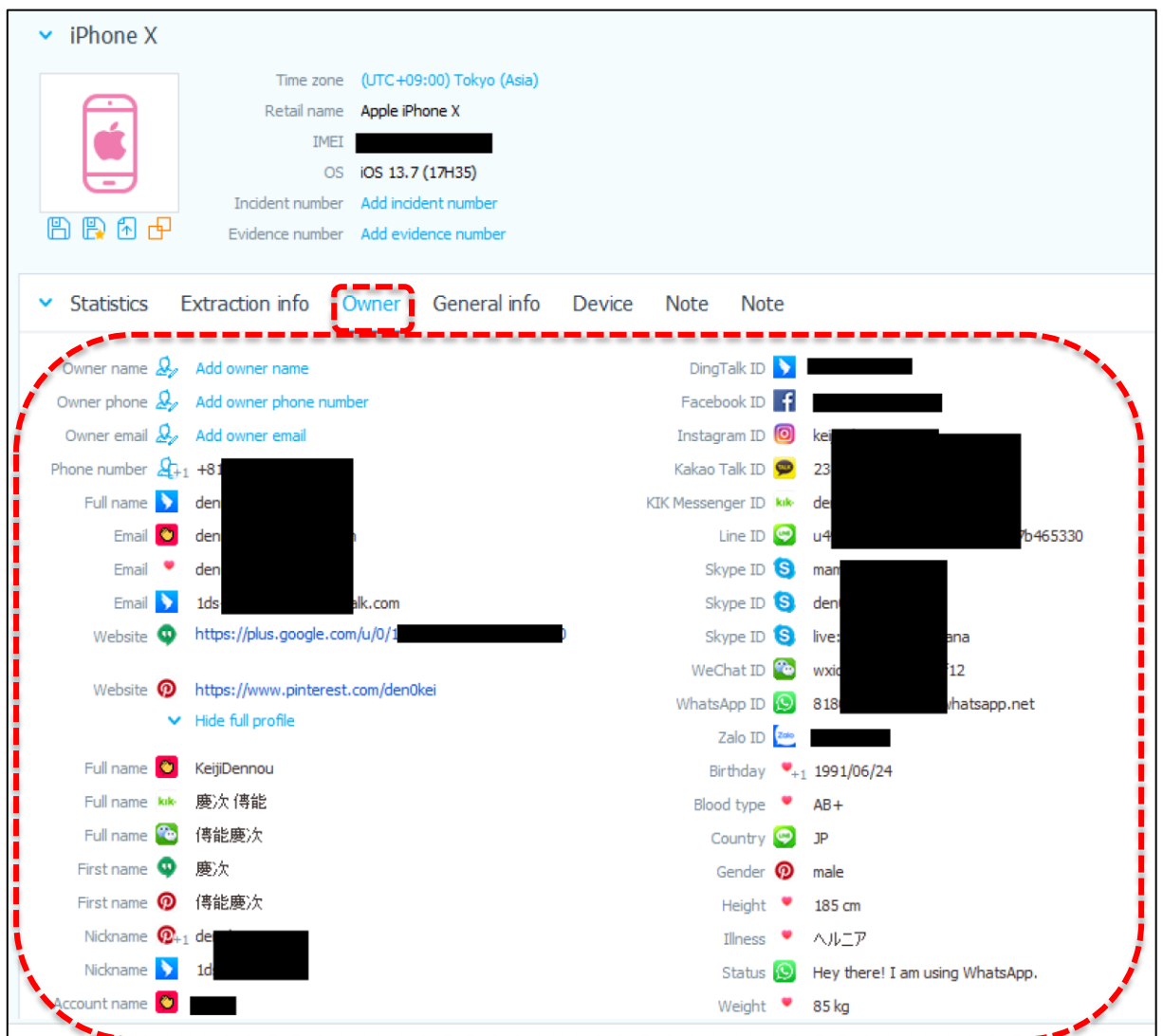

➤ **Accounts and Passwords**

デバイスに保存されているアカウントやパスワード/トークン、Keychain は
から確認が可能です。

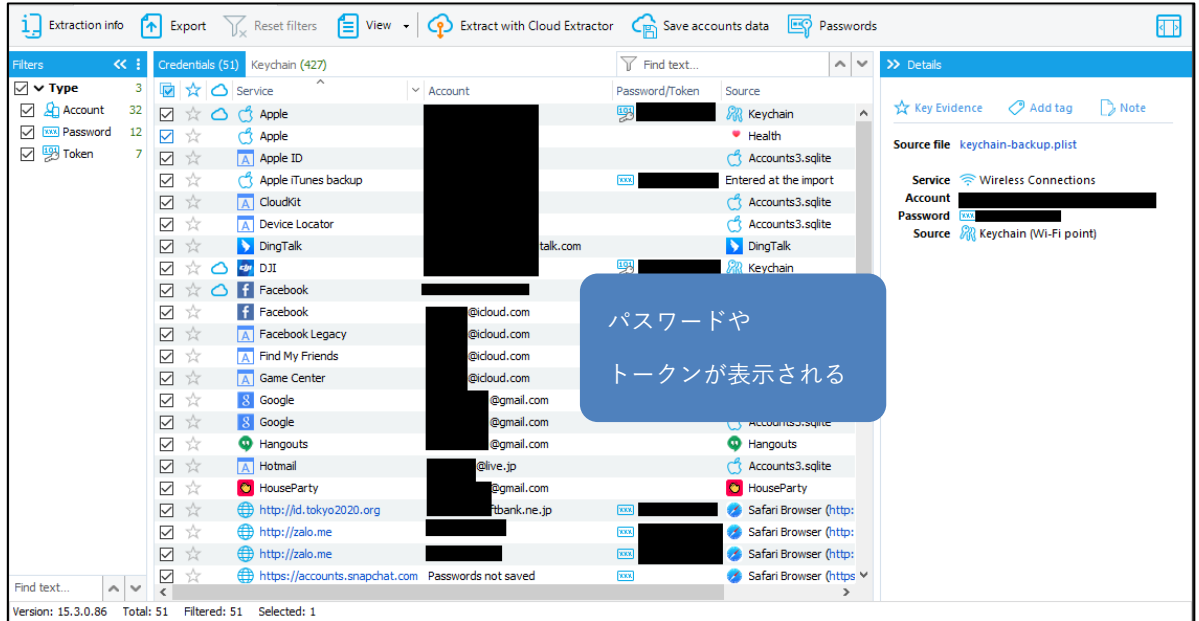
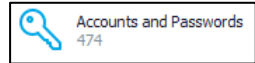

➤ を実行する事で、Accounts and Passwords 内のアカウント情報を選択した状態で Cloud Extractor を起動出来ます

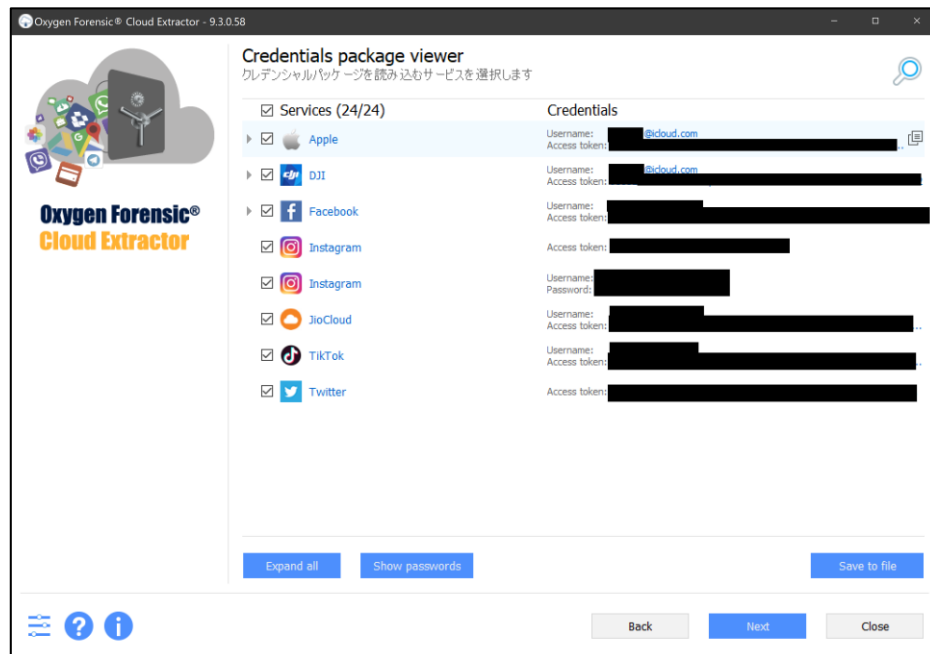

起動後の Cloud Extractor

➤ Contacts

デバイス内の電話帳やイベントログ、メッセージアプリケーションなどから収集した連絡先は

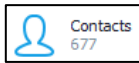

からも確認が可能です。

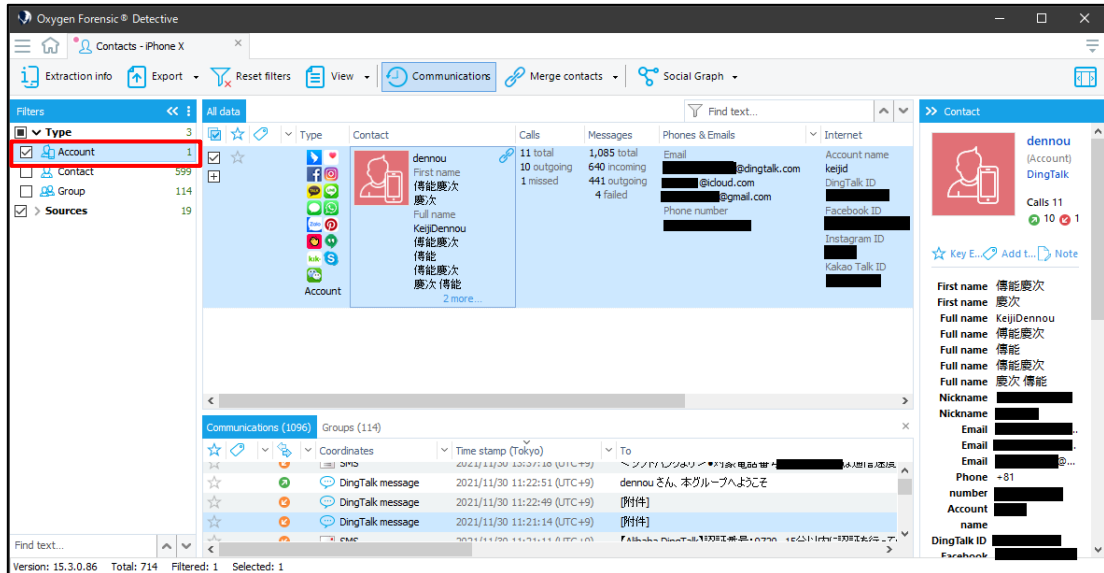

- **Contacts** でデバイス所有者のアカウント情報のみ確認したい場合は、**Type** 内で **Account** のみにチェックを入れます

-  をクリックするとメニューが展開され、[Merge selected contacts] をクリックすると、選択中の Account が 1 つに merge(統合)されます。

-  をクリックすると、Contacts 内のデータを元に Social Graph(関係図)が生成されます。

上記「Merge contacts」機能と「Social Graph」機能の詳細は、当サポートページに掲載の資料「デバイス所有者とあるグループとの繋がりを解明したい」をご参照ください。

改訂履歴

版数	発行日	改訂履歴
Ver. 1.0	2023年03月09日	初版発行